

Professionele alarmopvolging met sleutelkluis

Indien u persoonsalarmering heeft afgesloten maar in uw indirecte omgeving geen personen heeft die klaar kunnen staan als u alarm slaat, kan de Professionele Alarmopvolging van Servicepaspoort uitkomst bieden.

Ons team staat zeven dagen per week, dag en nacht, voor u klaar. Wanneer u alarm slaat regelen zij dat er binnen 30 minuten professionele hulp bij u aanwezig is. Tevens wordt de door u opgegeven contactpersoon geïnformeerd in geval van calamiteiten.

Om zo snel en adequaat mogelijk te kunnen handelen maakt het team Professionele Alarmopvolging gebruik van een sleutelkluis. Deze kluis wordt op een veilige manier bij u aan de deur of buitenmuur bevestigd. In de sleutelkluis bevindt zich de sleutel van de voordeur. Onze hulpverleners kunnen met de moedersleutel de sleutelkluis openen en met de voordeursleutel de woning betreden om de gewenste hulp aan u te verlenen.

Voordelen van onze sleutelkluis

- Omdat uw huissleutel direct bij uw huis in een beveiligde sleutelkluis is opgeborgen kan er snel en adequaat hulp geboden worden, ook door onze professionals die zich in uw nabije omgeving bevinden
- Nieuwe cliënten hebben geen extra kosten ten aanzien van het vervaardigen van extra huissleutels
- Wij kunnen u sneller van dienst zijn met ons product, soms gaat er veel tijd overheen om sleutels bij te bestellen
- U heeft zicht op uw eigen sleutel
- Indien u ook Thuiszorg heeft aangevraagd van Zorgbalans kan het thuiszorgteam ook gebruik maken van deze sleutel/sleutelkluis.

Plaatsing van de sleutelkluis

In eerste instantie wordt altijd gekeken of de kluis om de deur geklemd kan worden. Hiervoor hoeven we dan niet in uw deur te boren, de kluis wordt met een klein schroefje geborgd. Indien blijkt dat dit niet kan, wordt de sleutelkluis op de muur gemonteerd. In beide gevallen zal er niets veranderen aan de bestaande deuren en sloten.



*Montage
(geen boren of*

*sleutelkluis op de deur
schroeven nodig*



Montage sleutelkluis aan de muur (indien deurmontage niet mogelijk is).

Hoe veilig is deze oplossing?

Clavisio is een zwaar inbraakwerende sleutelkluis met de hoogste kwalificaties van de onafhankelijk Stichting Keurmerk Gevelbouw (SKG). De SKG beoordeelt hoe inbraakwerend het hang- en sluitwerk is. Onze medewerkers krijgen toegang tot uw sleutelkluis middels een unieke sleutel die niet na te maken is.



Voorwaarden

- U kunt van de Professionele Alarmopvolging gebruik maken als u lid bent van het Servicepaspoort
- U dient te beschikken over een persoonsalarmering dat is aangesloten bij een van de meldkamers waar wij mee samen werken
- U dient één sleutel van elke deur die wij moeten betreden, in te leveren

Kosten

U betaalt eenmalig een bedrag van € 47,50 voor het aansluiten van de sleutelkluis. Het abonnementsgeld voor Professionele Alarmopvolging bedraagt € 11,- per maand*.

* De zorg die mogelijk door ons na een oproep geleverd dient te worden kan op de volgende wijze met u verrekend worden:

- Als u thuiszorg krijgt van Zorgbalans wordt de geleverde zorg op uw indicatie geboekt
- Indien u geen thuiszorg geleverd krijgt vanuit Zorgbalans brengen wij € 40,- per half uur in rekening.

Aanmelding of informatie

Voor meer informatie of aanmelding kunt u van maandag tot en met vrijdag telefonisch contact opnemen met het Servicepaspoort via 023 - 8 918 440 of e-mail naar info@servicepaspoort.nl. Meer informatie vindt u op www.servicepaspoort.nl

Tariefwijzigingen voorbehouden 01/2011

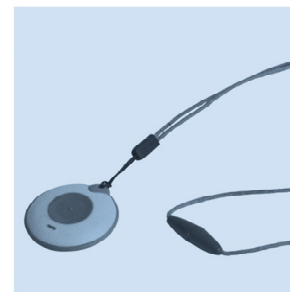

Professionele Alarmopvolging met sleutelkluis

Zuid- en Midden- Kennemerland

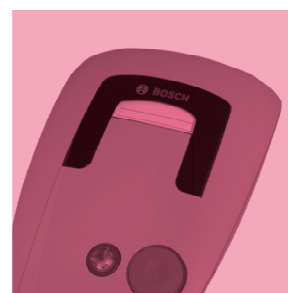

Servicepaspoort is een initiatief van Zorgbalans

Postbus 6166 ■ 2001 HD Haarlem ■ 023-89 18 440 ■ info@servicepaspoort.nl ■ www.servicepaspoort.nl